



PREFEITURA MUNICIPAL DE SÃO GONÇALO DO AMARANTE-CE
SECRETARIA DE INFRAESTRUTURA SEINFRA
ESPECIFICAÇÕES TÉCNICAS
REFORMA DA ESCOLA DE ENSINO FUNDAMENTAL ALBA HERCULANO NA LOCALIDADE DE TAÍBA EM SÃO
GONÇALO DO AMARANTE /CE
DEZEMBRO DE 2021



DOCUMENTAÇÃO FOTOGRÁFICA



Francisco Biago Araújo Sousa
Engenheiro Civil
CRA 64556-5/2009

DS SOLUÇÕES EM ENGENHARIA

Rua Três de Novembro, nº34 Sala 01 – CEP: 62.1500-000 Santana do Acaraú
Estado do Ceara Fone: (88) 9.9632-3394 – CNPJ nº 08.469.607/0001-27

E-mail: dssolucoesemengenharia@681ook.com

Francisco Biago Araújo Sousa
Engenheiro Civil
CREA/CE: 51777-0



PREFEITURA MUNICIPAL DE SÃO GONÇALO DO AMARANTE-CE

SECRETARIA DE INFRAESTRUTURA

RELATÓRIO FOTOGRÁFICO PARA REFORMA



PROJETO: REFORMA PREDIAL DA ESCOLA DE ENSINO FUNDAMENTAL PROFESSORA ALBA HERCULANO DE ARAÚJO NO DISTRITO DE TAIBA, NO MUNICÍPIO DE SÃO GONÇALO DO AMARANTE



QUADRA POLIESPORTIVA

REMOVER FERRUGEM; APLICAR TINTA ZARCÃO NA COR AZUL EM ALAMBRADOS, TRAVES E CORRIMÃOS; TROCAR FECHADURAS DE ACESSOS DO ALAMBRADO; REALIZAR PINTURA EPÓXI; APLICAR REBOCO, MASSA CORRIDA E PINTURA EM MURETA DO ALAMBRADO; APLICAR REBOCO, MASSA CORRIDA E PINTURA ARTÍSTICA EM ESPELHOS E PISO INDUSTRIAL NO PISO DAS ARQUIBANCADAS; APLICAR REBOCO, MASSA CORRIDA E PINTURA EM TODA A PAREDE EXTERNA DA QUADRA; INSTALAR NOVA CALHA DE AÇO GALVANIZADO



MURO

APLICAR REBOCO, MASSA CORRIDA E PINTURA ACRILICA NA COR BRANCO NEVE; CONSTRUIR MURETA (H=1,10M); ADICIONAR NOVO PORTÃO (H=1,10M); RETIRAR PORTÃO EXISTENTE EM ACESSO DE SERVIÇO E ADICIONAR NOVO: RECUPERAR PISO DE PEDRA PORTUGUESA.

175
AC

Francisco Diego Araújo Sousa
Engenheiro Civil
CREA/CE: 52.710-D



PREFEITURA MUNICIPAL DE SÃO GONÇALO DO AMARANTE-CE

SECRETARIA DE INFRAESTRUTURA

RELATÓRIO FOTOGRÁFICO PARA REFORMA



PROJETO: REFORMA PREDIAL DA ESCOLA DE ENSINO FUNDAMENTAL PROFESSORA ALBA HERCULANO DE ARAÚJO NO DISTRITO DE TAÍBA, NO MUNICÍPIO DE SÃO GONÇALO DO AMARANTE



176
de

ZELADORIA	REALIZAR DETETIZAÇÃO; TROCAR PORTA E LUMINÁRIAS ATUAIS POR DE LED. APLICAR MASSA CORRIDA E PINTURA EM PAREDES E APLICAR REBOCO E REV. CERÂMICO EM PAREDES DO ATENDIMENTO MÉDICO. TROCAR JANELAS DA ZELADORIA, ATEND. MÉDICO E DME
MAT. LIMP. (DML)	
DEPOSITO MAT. ESP (DME)	
ATEND. MÉDICO	
COORD. ESPORTES	



CIRCULAÇÃO	APLICAR PINTURA EM MAOS FRANCESAS; PINTURA EPÓXICA COM LANTERNA SOBRE PISO INDUSTRIAL. REALIZAR DETETIZAÇÃO, MANUTENÇÃO DE PISO INDUSTRIAL E DE LAJE; APLICAR PINTURA EM PAREDES, COBOGÓS, VIGAS E PILARES; SUBSTITUIR LUMINÁRIAS ATUAIS POR LUMINÁRIAS DE LED
------------	--

Francisco Diego Araújo Sousa
Engenheiro Civil
CREA/CE: 52.710-D



PREFEITURA MUNICIPAL DE SÃO GONÇALO DO AMARANTE-CE

SECRETARIA DE INFRAESTRUTURA

RELATÓRIO FOTOGRÁFICO PARA REFORMA



PROJETO: REFORMA PREDIAL DA ESCOLA DE ENSINO FUNDAMENTAL PROFESSORA ALBA HERCULANO DE ARAÚJO NO DISTRITO DE TAÍBA, NO MUNICÍPIO DE SÃO GONÇALO DO AMARANTE



WC P.N.E. MASC. E FEM. INSTALAR REGISTRO DO CHUVEIRO, FECHAR PAREDE, APLICAR REBOCO E REPOR REVESTIMENTO NO MASCULINO. TROCAR VASO SANITÁRIO POR NOVO. INSTALAR BARRAS DE APOIO E PORTA ADAPTADA DE ACORDO COM NBR 9050 EM AMBOS OS AMBIENTES

177
de



VESTIÁRIO MASC. RETIRAR MICTÓRIO E INSTALAR UM NOVO EM MODELO IGUAL OU SIMILAR; REALIZAR DETETIZAÇÃO, MANUTENÇÃO DE FORRO; TROCA DE PORTA; SUBSTITUIR SIFÃO E ENGATE DAS PIAS E UMA PIÁ COMPLETA; TROCAR CAIXA ACOPLADA DE VASOS SANITÁRIOS E UM COMPLETO. TROCAR LUMINÁRIAS ATUAIS POR DE LED; INSTALAR ESPELHO (2,50 X H=1,00M); RETIRAR PORTAS ATUAIS DE CABINES E INSTALAR NOVAS DE ALUMÍNIO PINTADAS COM TINTA ESMALTE NA COR VERDE LIMÃO OU SIMILAR; INSTALAR CHUVEIROS E REGISTROS, FECHAR PAREDE, APLICAR REBOCO E REPOR REVESTIMENTO.



VESTIÁRIO FEMIN. REALIZAR DETETIZAÇÃO; MANUTENÇÃO DE FORRO E VASO SANITÁRIO; TROCA DE PORTA; SUBSTITUIR SIFÃO E ENGATE DAS PIAS; TROCAR CAIXA ACOPLADA DE VASOS SANITÁRIOS; TROCAR LUMINÁRIAS ATUAIS POR DE LED; INSTALAR ESPELHO (5,00 X H=1,00M); RETIRAR PORTAS ATUAIS DE CABINES E INSTALAR NOVAS DE ALUMÍNIO PINTADAS COM TINTA ESMALTE NA COR LARANJA.

Francisco Diego Araújo Sousa
Engenheiro Civil
CRFA/CE-52.710-D



PREFEITURA MUNICIPAL DE SÃO GONÇALO DO AMARANTE-
CE

SECRETARIA DE INFRAESTRUTURA

RELATÓRIO FOTOGRÁFICO PARA REFORMA



PROJETO:

REFORMA PREDIAL DA ESCOLA DE ENSINO FUNDAMENTAL PROFESSORA ALBA
HERCULANO DE ARAÚJO NO DISTRITO DE TAÍBA, NO MUNICÍPIO DE SÃO GONÇALO DO
AMARANTE



LAVAGEM

TROCA PORTÃO E PORTA E SIFÃO E ENGATE DAS PIAS



COZINHA E
DESPENSA

- REALIZAR MANUTENÇÃO NA LAJE E NO REVESTIMENTO DAS PAREDES; TROCAR PIA (BANCADA + CUBA),
JANELAS E PORTAS EXISTENTES
- RETIRAR PRATELEIRA INFERIOR E ADICIONAR NOVA DE GRANITO CINZA ANDORINHA (H: 0.40m)



PREFEITURA MUNICIPAL DE SÃO GONÇALO DO AMARANTE-CE

SECRETARIA DE INFRAESTRUTURA

RELATÓRIO FOTOGRÁFICO PARA REFORMA



PROJETO: REFORMA PREDIAL DA ESCOLA DE ENSINO FUNDAMENTAL PROFESSORA ALBA HERCULANO DE ARAÚJO NO DISTRITO DE TAÍBA, NO MUNICÍPIO DE SÃO GONÇALO DO AMARANTE

	
REFEITÓRIO	REALIZAR DE TIZIÇÃO, MANUTENÇÃO DE PISO INDUSTRIAL E LAJE; APLICAR MASSA CORRIDA E PINTURA EM PAREDES, PINTAR COBOGÓS, VIGAS E PILARES; SUBSTITUIR LUMINÁRIAS ATUAIS POR LUMINÁRIAS DE LED; CONSTRUIR MURETA DE ALVENARIA (H:0.50cm), APLICAR REBOCO E REVESTIMENTO DE TIJOLINHO PIERINI OURO; INCLUIR CHAPIM DE CONCRETO; CONSTRUIR PAREDE DE COBOGÓ P/ JARDIM VERTICAL E REALIZAR PINTURA ARTÍSTICA EM PAREDE DO JARDIM.

179
de

	
CIRCULAÇÃO ÁREA SOCIAL	INSTALAR ESTRUTURA DE BRISES HORIZONTAIS (MODELO ASA DE AVIÃO; MATERIAL: PVC PINTADO COM TINTA ESMALTE NA COR LARANJA E AZUL); CONSTRUIR PAREDE DE COBOGÓ.

Francisco Diego Araújo Sousa
Engenheiro Civil
CREA/CE: 52.710-D



PREFEITURA MUNICIPAL DE SÃO GONÇALO DO AMARANTE-
CE

SECRETARIA DE INFRAESTRUTURA

RELATÓRIO FOTOGRÁFICO PARA REFORMA



PROJETO: REFORMA PREDIAL DA ESCOLA DE ENSINO FUNDAMENTAL PROFESSORA ALBA HERCULANO DE ARAÚJO NO DISTRITO DE TAÍBA, NO MUNICÍPIO DE SÃO GONÇALO DO AMARANTE



AUDITÓRIO

PILARES; SUBSTITUIR LUMINÁRIAS ATUAIS POR PLAFONS DE LED; REALIZAR CONSTRUÇÃO DE PALCO DE ALVENARIA

180
etc



PÁTIO COBERTO

REALIZAR DETETIZAÇÃO, MANUTENÇÃO DE TUBO INDUSTRIAL, TROCA DE PORTAS, APLICAR PINTURA EM PAREDES, LAJE, VIGAS E PILARES; SUBSTITUIR LUMINÁRIAS ATUAIS POR LUMINÁRIAS DE LED; INSTALAR ESTRUTURA DE BRISES HORIZONTAIS (MODELO ASA DE AVIÃO, MATERIAL: PVC PINTADO COM TINTA ESMALTE NA COR AZUL)



ALMOXARIFADO

REALIZAR DETETIZAÇÃO, CLIMATIZAÇÃO, TROCA DE PORTA; PINTURA EM PAREDES, VIGAS E PILARES; SUBSTITUIR LUMINÁRIAS ATUAIS POR PLAFONS DE LED; INSTALAR ESTRUTURA DE BRISES HORIZONTAIS.

Francisco Diego Araújo Sousa
Engenheiro Civil
CREA/CE: 52.719-0



PREFEITURA MUNICIPAL DE SÃO GONÇALO DO AMARANTE-CE

SECRETARIA DE INFRAESTRUTURA

RELATÓRIO FOTOGRÁFICO PARA REFORMA



PROJETO: REFORMA PREDIAL DA ESCOLA DE ENSINO FUNDAMENTAL PROFESSORA ALBA HERCULANO DE ARAÚJO NO DISTRITO DE TAÍBA, NO MUNICÍPIO DE SÃO GONÇALO DO AMARANTE



181
etc

SALA PROF.	REALIZAR DETETIZAÇÃO; TROCA DE PORTA; PINTURA EM PAREDES, VIGAS E PILARES; SUBSTITUIR LUMINÁRIAS ATUAIS POR PLAFONS DE LED; INSTALAR ESTRUTURA DE BRISES HORIZONTAIS.
DIRETORIA	
COORDENAÇÃO	
ORIENT. PEDAG	

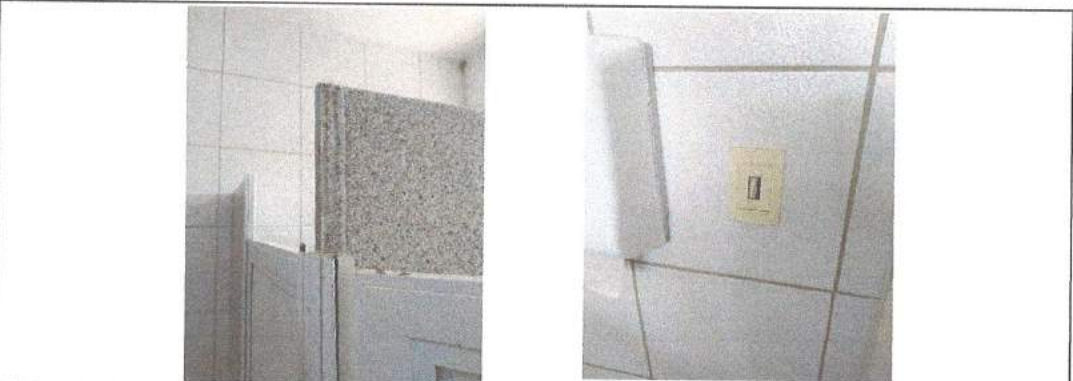

WC MASC.	PIAS ATUAIS, CONSTRUIR BANCADA DE CONCRETO REVESTIDA COM CERÂMICA AZUL CLARO 5X5 E INSTALAR 2 PIAS C/CUBAS DE APOIO E 2 ESPELHOS; RETIRAR PORTAS ATUAIS DE CABINES E INSTALAR NOVAS DE ALUMÍNIO PINTADAS COM TINTA ESMALTE NA COR VERDE LIMÃO OU SIMILAR; TROCAR VASO SANITÁRIO EXISTENTE
----------	---



WC FEMIN.	REALIZAR DETETIZAÇÃO, MANUTENÇÃO DE FORRO, TROCAR PORTA; SUBSTITUIR LUMINÁRIAS ATUAIS POR PLAFONS DE LED; RETIRAR PIAS ATUAIS, CONSTRUIR BANCADA DE CONCRETO REVESTIDA COM CERÂMICA AZUL CLARO 5X5 E INSTALAR 3 PIAS C/CUBAS DE APOIO E 3 ESPELHOS; RETIRAR PORTAS ATUAIS DE CABINES E INSTALAR NOVAS DE ALUMÍNIO PINTADAS COM TINTA ESMALTE NA COR LARANJA
-----------	---

Francisco Diego Araújo Sousa
Engenheiro Civil
CREA/CE: 52.710-D



PREFEITURA MUNICIPAL DE SÃO GONÇALO DO AMARANTE-CE

SECRETARIA DE INFRAESTRUTURA

RELATÓRIO FOTOGRÁFICO PARA REFORMA



PROJETO:

REFORMA PREDIAL DA ESCOLA DE ENSINO FUNDAMENTAL PROFESSORA ALBA HERCULANO DE ARAÚJO NO DISTRITO DE TAÍBA, NO MUNICÍPIO DE SÃO GONÇALO DO AMARANTE



BIBLIOTECA

REALIZAR DETETIZAÇÃO; TROCA DE PORTA; PINTURA EM PAREDES, VIGAS E PILARES; SUBSTITUIR LUMINÁRIAS ATUAIS POR PLAFONS DE LED; CLIMATIZAR SALA E ADICIONAR RODAPÉ; FECHAR RACK DE SERVIDOR E INSTALAR VENTILADORES PARA REFRIGERAÇÃO INDIVIDUAL DO EQUIPAMENTO; INSTALAR ESTRUTURA DE BRISES HORIZONTAIS MODELO ASA DE AVIÃO



AEE

REALIZAR DETETIZAÇÃO, MANUTENÇÃO DE PISO INDUSTRIAL, TROCA DE PORTA, ADICIONAR QUADRO BRANCO EM CADA ESPAÇO; APLICAR MASSA CORRIDA E PINTURA EM PAREDES, VIGAS E PILARES; SUBSTITUIR LUMINÁRIAS ATUAIS POR PLAFONS DE LED; FECHAR ABERTURAS DE COBOGÓS COM REBOCO, E ADICIONAR JANELA; INSTALAR DIVISÓRIAS DE DRYWAL COM ISOLAMENTO ACÚSTICO E CLIMATIZAR CADA ESPAÇO INDIVIDUALMENTE



LABORATÓRIO 01

REALIZAR DETETIZAÇÃO, MANUTENÇÃO DE PISO INDUSTRIAL, TROCA DE PORTA; APLICAR MASSA CORRIDA E PINTURA EM PAREDES, VIGAS E PILARES; SUBSTITUIR LUMINÁRIAS ATUAIS POR PLAFONS DE LED;

LABORATÓRIO 02

CLIMATIZAR SALA E ADICIONAR RODAPÉ; FECHAR ABERTURAS DE COBOGÓ INFERIOR COM REBOCO,

LABORATÓRIO 03

RETIRAR O SUPERIOR E ADICIONAR JANELAS

Francisco Diego Araújo Sousa
Engenheiro Civil
CREA/CE: 52.710-D



PREFEITURA MUNICIPAL DE SÃO GONÇALO DO AMARANTE-
CE

SECRETARIA DE INFRAESTRUTURA

RELATÓRIO FOTOGRÁFICO PARA REFORMA



PROJETO:

REFORMA PREDIAL DA ESCOLA DE ENSINO FUNDAMENTAL PROFESSORA ALBA
HERCULANO DE ARAÚJO NO DISTRITO DE TAÍBA, NO MUNICÍPIO DE SÃO GONÇALO DO
AMARANTE



183
de

CIRCULAÇÃO
SALAS DE AULA
TÉRREO

REALIZAR DETETIZAÇÃO, MANUTENÇÃO DE PISO INDUSTRIAL, APLICAR REBOCO E CERÂMICA ATÉ H:0,90,
MASSA CORRIDA E PINTURA EM RESTO DA PAREDE, ADICIONAR LUMINÁRIAS DE LED, RECUPERAÇÃO DE
JUNTA DE DILATAÇÃO ENTRE BLOCOS DA EDIFICAÇÃO

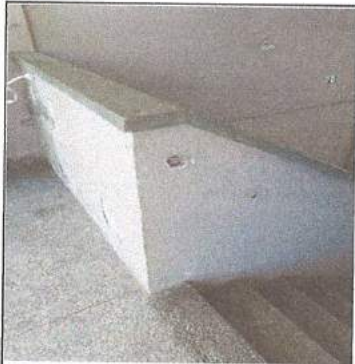

ESCALADA

REALIZAR DETETIZAÇÃO; MANUTENÇÃO DE PISO INDUSTRIAL; PINTAR PAREDES E COBOGÔ; ADICIONAR
LUMINÁRIA DE LED; REALIZAR RETIRADA DO CORRIMÃO ATUAL E INSTALAR NOVO DE AÇO INOX BRANCO;
RECUPERAÇÃO DE JUNTA DE DILATAÇÃO; REALIZAR REPARO EM SISTEMA HIDRÁULICO E MANUTENÇÃO DE
PARTES AFETADAS



DML/ DEPÓSITO

APLICAR REBOCO, MASSA CORRIDA E PINTURA NA PAREDE E TETO; ADICIONAR PORTA; INSTALAR PISO
CERÂMICO E LÂMPADA DE LED.

Francisco Diego Araújo Sousa
Engenheiro Civil
CREA/CE: 52.710-D



PREFEITURA MUNICIPAL DE SÃO GONÇALO DO AMARANTE-CE

SECRETARIA DE INFRAESTRUTURA

RELATÓRIO FOTOGRÁFICO PARA REFORMA



PROJETO: REFORMA PREDIAL DA ESCOLA DE ENSINO FUNDAMENTAL PROFESSORA ALBA HERCULANO DE ARAÚJO NO DISTRITO DE TAÍBA, NO MUNICÍPIO DE SÃO GONÇALO DO AMARANTE



SALAS DE AULA 01, 03, 04, 05 E 06
REALIZAR DETETIZAÇÃO; MANUTENÇÃO DE PISO INDUSTRIAL; TROCA DE PORTA E QUADRO BRANCO; APLICAR MASSA CORRIDA E PINTURA EM PAREDES, VIGAS E PILARES; SUBSTITUIR LUMINÁRIAS ATUAIS POR PLAFONS DE LED; CLIMATIZAR SALA E ADICIONAR RODAPÉ; FECHAR ABERTURAS DE COBOGÓ INFERIOR COM REBOCO, RETIRAR O SUPERIOR E ADICIONAR JANELAS; TROCAR TRINCO FECHO DE JANELAS DAS SALAS DE AULA 03 E 05

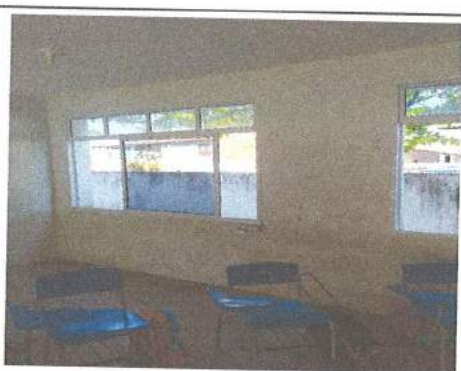

SALA DE AULA 07
SALA DE AULA 08
REALIZAR DETETIZAÇÃO; MANUTENÇÃO DE PISO INDUSTRIAL E LAJE (APENAS NA 08); TROCA DE PORTA E QUADRO BRANCO; APLICAR MASSA CORRIDA E PINTURA EM PAREDES, VIGAS E PILARES; SUBSTITUIR LUMINÁRIAS ATUAIS POR PLAFONS DE LED; CLIMATIZAR SALA E ADICIONAR RODAPÉ; FECHAR ABERTURAS DE COBOGÓ INFERIOR COM REBOCO, RETIRAR O SUPERIOR E ADICIONAR JANELAS; SUBSTITUIR JANELAS EXISTENTES; INSTALAR ESTRUTURA DE BRISES HORIZONTAIS.



SALA DE AULA 02
REALIZAR DETETIZAÇÃO; MANUTENÇÃO DE PISO INDUSTRIAL E LAJE; TROCA DE PORTA E QUADRO BRANCO; APLICAR MASSA CORRIDA E PINTURA EM PAREDES, VIGAS E PILARES; SUBSTITUIR LUMINÁRIAS ATUAIS POR PLAFONS DE LED; CLIMATIZAR SALA E ADICIONAR RODAPÉ; FECHAR ABERTURAS DE COBOGÓ INFERIOR COM REBOCO, RETIRAR O SUPERIOR E ADICIONAR JANELAS

Francisco Diego Araújo Sousa
Engenheiro Civil
CREA/CE: 52.710-D



PREFEITURA MUNICIPAL DE SÃO GONÇALO DO AMARANTE-CE

SECRETARIA DE INFRAESTRUTURA

RELATÓRIO FOTOGRÁFICO PARA REFORMA



PROJETO: REFORMA PREDIAL DA ESCOLA DE ENSINO FUNDAMENTAL PROFESSORA ALBA HERCULANO DE ARAÚJO NO DISTRITO DE TAÍBA, NO MUNICÍPIO DE SÃO GONÇALO DO AMARANTE



185
de

PLAYGROUND

MANUTENÇÃO DE PLAYGROUND EXISTENTE; REALIZAR RECUPERAÇÃO DE PISO DE PEDRA PORTUGUESA; INSTALAR NOVOS MOBILIÁRIOS COMO: BRINQUEDOS DE PLAYGROUND, PERGOLADOS E BANCOS



RAMPA

RECUPERAÇÃO DE JUNTA DE DILATAÇÃO ENTRE EDIFICAÇÃO E RAMPA; RECUPERAÇÃO DE PISO INDUSTRIAL E CORRIMÃO DE RAMPA; APLICAR REBOCO, MASSA CORRIDA E PINTURA ACRÍLICA COR LARANJA EM PARTE INTERNA E EXTERNA DA RAMPA



CIRCULAÇÃO BANHEIROS

INSTALAR BRISES VERTICAIS PIVOTANTES (MODELO ASA DE AVIÃO); APLICAR MASSA CORRIDA E PINTURA EM COBOGÓ; REALIZAR DETETIZAÇÃO, MANUTENÇÃO DE PISO INDUSTRIAL E LAJE, APLICAR REBOCO, MASSA CORRIDA E PINTURA EM PAREDE, ADICIONAR LUMINÁRIAS DE LED; REALIZAR MANUTENÇÃO EM CHAPIM E CORRIMÃO DE GUARDA-CORPO

Francisco Diego Araújo Sousa
Engenheiro Civil
CREA/CE: 52.710-D



PREFEITURA MUNICIPAL DE SÃO GONÇALO DO AMARANTE-CE

SECRETARIA DE INFRAESTRUTURA

RELATÓRIO FOTOGRÁFICO PARA REFORMA



PROJETO: REFORMA PREDIAL DA ESCOLA DE ENSINO FUNDAMENTAL PROFESSORA ALBA HERCULANO DE ARAÚJO NO DISTRITO DE TAÍBA, NO MUNICÍPIO DE SÃO GONÇALO DO AMARANTE



WC MASC. SALA DE AULA

REALIZAR DETETIZAÇÃO; MANUTENÇÃO DE FORRO; CONTRAPISO E REVESTIMENTO CERÂMICO EM PISO E PAREDE; TROCAR PORTA; SUBSTITUIR LUMINÁRIAS ATUAIS POR DE LED; RETIRAR PIAS ATUAIS; ADICIONAR RODAPÉ. CONSTRUIR BANCADA DE CONCRETO REVESTIDA COM CERÂMICA AZUL CLARO 5X5 E INSTALAR 2 PIAS C/ CUBAS DE APOIO E 2 ESPELHOS; RETIRAR PORTAS ATUAIS DE CABINES E INSTALAR NOVAS DE ALUMÍNIO PINTADAS COM TINTA ESMALTE NA COR VERDE LIMÃO OU SIMILAR; SUBSTITUIÇÃO DE MICTÓRIOS ATUAIS POR NOVOS OU SIMILARES.



WC FEMIN. SALA DE AULA

REALIZAR DETETIZAÇÃO, MANUTENÇÃO DE PISO CERÂMICO E FORRO, TROCAR PORTA; SUBSTITUIR LUMINÁRIAS ATUAIS POR PLAFONS DE LED; RETIRAR PIAS ATUAIS, CONSTRUIR BANCADA DE CONCRETO REVESTIDA COM CERÂMICA AZUL CLARO 5X5 E INSTALAR 3 PIAS C/CUBAS DE APOIO E 3 ESPELHOS; RETIRAR PORTAS ATUAIS DE CABINES E INSTALAR NOVAS DE ALUMÍNIO PINTADAS COM TINTA ESMALTE NA COR LARANJA



SALA DE AULA 09

REALIZAR DETETIZAÇÃO, MANUTENÇÃO DE PISO INDUSTRIAL, TROCA DE PORTA; APLICAR MASSA CORRIDA E PINTURA EM PAREDES, VIGAS E PILARES; SUBSTITUIR LUMINÁRIAS ATUAIS POR PLAFONS DE LED; CLIMATIZAR SALA E ADICIONAR RODAPÉ; FECHAR ABERTURAS DE COBOGÓ INFERIOR COM REBOCO, RETIRAR O SUPERIOR E ADICIONAR JANELAS; INSTALAR ESPELHO (6,00 X 2,00)

Francisco Diego Araújo Sousa
Engenheiro Civil
CREA/CE: 52.710-D



PREFEITURA MUNICIPAL DE SÃO GONÇALO DO AMARANTE-
CE

SECRETARIA DE INFRAESTRUTURA

RELATÓRIO FOTOGRÁFICO PARA REFORMA



PROJETO:

REFORMA PREDIAL DA ESCOLA DE ENSINO FUNDAMENTAL PROFESSORA ALBA
HERCULANO DE ARAÚJO NO DISTRITO DE TAÍBA, NO MUNICÍPIO DE SÃO GONÇALO DO
AMARANTE



SALA DE AULA 10,
11, 12, 13, 14, 15 E
16

REALIZAR DETETIZAÇÃO, MANUTENÇÃO DE PISO INDUSTRIAL, TROCA DE PORTA E QUADRO BRANCO,
APLICAR MASSA CORRIDA E PINTURA EM PAREDES, VIGAS E PILARES; SUBSTITUIR LUMINÁRIAS ATUAIS POR
PLAFONS DE LED; CLIMATIZAR SALA E ADICIONAR RODAPÉ; FECHAR ABERTURAS DE COBOGÓ INFERIOR COM
REBOCO. RETIRAR O SUPERIOR E ADICIONAR JANELAS



SALA DE AULA 17

REALIZAR DETETIZAÇÃO, MANUTENÇÃO DE PISO INDUSTRIAL, TROCA DE PORTA E QUADRO BRANCO,
APLICAR MASSA CORRIDA E PINTURA EM PAREDES, VIGAS E PILARES; SUBSTITUIR LUMINÁRIAS ATUAIS POR
PLAFONS DE LED; RETIRAR JANELA EXISTENTE E ADICIONAR NOVA; CLIMATIZAR SALA E ADICIONAR RODAPÉ;
FECHAR ABERTURAS DE COBOGÓ INFERIOR COM REBOCO, RETIRAR O SUPERIOR E ADICIONAR JANELAS

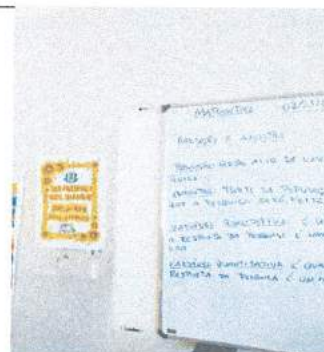

SALA DE AULA 18

REALIZAR DETETIZAÇÃO, MANUTENÇÃO DE PISO INDUSTRIAL E LAJE, TROCA DE PORTA E QUADRO BRANCO,
APLICAR MASSA CORRIDA E PINTURA EM PAREDES, VIGAS E PILARES; SUBSTITUIR LUMINÁRIAS ATUAIS POR
PLAFONS DE LED; RETIRAR JANELA EXISTENTE E ADICIONAR NOVA; CLIMATIZAR SALA E ADICIONAR RODAPÉ;
FECHAR ABERTURAS DE COBOGÓ INFERIOR COM REBOCO, RETIRAR O SUPERIOR E ADICIONAR JANELAS

Francisco Diego Araújo Sousa
Engenheiro Civil
CREA/CE: 52.710-D



PREFEITURA MUNICIPAL DE SÃO GONÇALO DO AMARANTE-
CE
SECRETARIA DE INFRAESTRUTURA
RELATÓRIO FOTOGRÁFICO PARA REFORMA



PROJETO: REFORMA PREDIAL DA ESCOLA DE ENSINO FUNDAMENTAL PROFESSORA ALBA HERCULANO DE ARAÚJO NO DISTRITO DE TAÍBA, NO MUNICÍPIO DE SÃO GONÇALO DO AMARANTE



188
de

SALA DE AULA 19	REALIZAR DETETIZAÇÃO; MANUTENÇÃO DE PISO INDUSTRIAL, LAJE E JANELAS; TROCA DE PORTA E QUADRO BRANCO; APLICAR MASSA CORRIDA E PINTURA EM PAREDES, VIGAS E PILARES; SUBSTITUIR LUMINÁRIAS ATUAIS POR PLAFONS DE LED; CLIMATIZAR SALA E ADICIONAR RODAPÉ; FECHAR ABERTURAS DE COBOGÓ INFERIOR COM REBOCO, RETIRAR O SUPERIOR E ADICIONAR JANELAS; INSTALAR ESTRUTURA DE BRISES HORIZONTAIS. RETIRAR GRADE EXISTENTE E ADICIONAR NOVA NA SALA 20.
SALA DE AULA 20	



WC FEMIN. SUPERIOR	REALIZAR DETETIZAÇÃO, REPARO EM SISTEMA HIDRÁULICO NO PISO, MANUTENÇÃO DE LAJE E PISO CERÂMICO; TROCAR PORTA; SUBSTITUIR LUMINÁRIAS ATUAIS POR DE LED; RETIRAR PIAS ATUAIS, CONSTRUIR BANCADA DE CONCRETO REVESTIDA COM CERÂMICA AZUL CLARO 5X5 E INSTALAR 3 PIAS C/CUBAS DE APOIO E 3 ESPELHOS; RETIRAR PORTAS ATUAIS DE CABINES E INSTALAR NOVAS DE ALUMÍNIO PINTADAS COM TINTA ESMALTE NA COR LARANJA
--------------------	--

Francisco Diego Araújo Sousa
Engenheiro Civil
CREA/CE: 52.710-D



PREFEITURA MUNICIPAL DE SÃO GONÇALO DO AMARANTE-CE

SECRETARIA DE INFRAESTRUTURA

RELATÓRIO FOTOGRÁFICO PARA REFORMA



PROJETO: REFORMA PREDIAL DA ESCOLA DE ENSINO FUNDAMENTAL PROFESSORA ALBA HERCULANO DE ARAÚJO NO DISTRITO DE TAÍBA, NO MUNICÍPIO DE SÃO GONÇALO DO AMARANTE



WC MASC.
SUPERIOR

CERÂMICO E REVESTIMENTO DAS PAREDES; TROCAR PORTA; SUBSTITUIR LUMINÁRIAS ATUAIS POR DE LED; RETIRAR PIAS ATUAIS, CONSTRUIR BANCADA DE CONCRETO REVESTIDA COM CERÂMICA AZUL CLARO 5X5 E INSTALAR 2 PIAS C/CUBAS DE APOIO E 2 ESPELHOS; RETIRAR PORTAS ATUAIS DE CABINES E INSTALAR NOVAS DE ALUMÍNIO PINTADAS COM TINTA ESMALTE NA COR VERDE LIMÃO OU SIMILAR; RETIRAR MICTÓRIOS ATUAIS E INSTALAR NOVOS SIMILARES



HALL WCS

APLICAR MASSA CORRIDA E PINTURA EM PAREDES E COBOGÓ; REALIZAR MANUTENÇÃO DE PISO INDUSTRIAL



CIRCULAÇÃO
SUPERIOR

REALIZAR DETETIZAÇÃO, MANUTENÇÃO DE PISO INDUSTRIAL E LAJE, APLICAR REBOCO, MASSA CORRIDA E PINTURA EM PAREDE, ADICIONAR LUMINÁRIAS DE LED; REMOVER FERRUGEM, APLICAR TINTA ZARCÃO NO CORRIMÃO DO GUARDA-CORPO E INSTALAR NOVOS ONDE NÃO TEM; INSTALAR BRISES VERTICAIS (MODELO ASA DE AVIÃO)

Francisco Diego Araújo Sousa
Engenheiro Civil
CREA/CE- 52.710-D



PREFEITURA MUNICIPAL DE SÃO GONÇALO DO AMARANTE-
CE

SECRETARIA DE INFRAESTRUTURA

RELATÓRIO FOTOGRÁFICO PARA REFORMA



PROJETO: REFORMA PREDIAL DA ESCOLA DE ENSINO FUNDAMENTAL PROFESSORA ALBA HERCULANO DE ARAÚJO NO DISTRITO DE TAIBA, NO MUNICÍPIO DE SÃO GONÇALO DO AMARANTE



FACHADA

RETIRAR PORTÃO ATUAL, INSTALAR NOVO DE ALUM. ANODIZADO BRANCO E CONSTRUIR PORTICO, ADICIONAR LETREIRO COM NOME DA ESCOLA EM ACM BRANCO; RETIRAR GRADIL NYLOFOR E CHAPIM EXISTENTE E SUBSTITUIR POR NOVOS; REALIZAR RECUPERAÇÃO DE PISO DE PEDRA PORTUGESA. APLICAR REBOCO E CERÂMICA NA PAREDE; APLICAR MASSA CORRIDA E TEXTURA ACRÍLICA EM PAREDES EXTERNAS E MURO
INSTALAR BICICLETÁRIO

190
de

Francisco Diego Araújo Sousa
Engenheiro Civil
CREA/CE: 52.710-D